シナリオ：体調確認

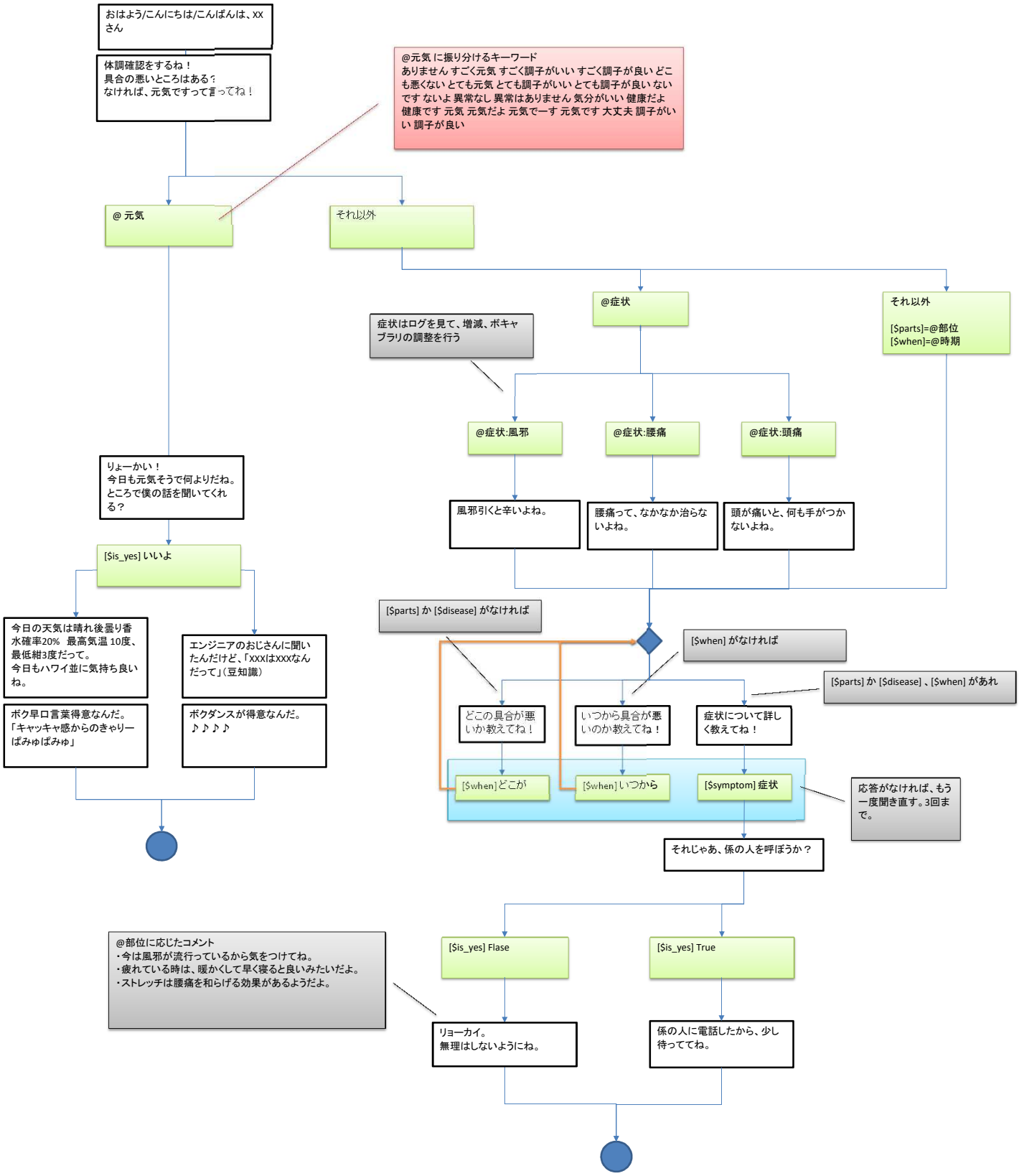
おはよう/こんにちは/こんばんは、xxさん
体調確認をするね！
具合の悪いところはある？
なければ、元気ですって言ってね！
@元気 に振り分けるキーワード
ありません すごく元気 すごく調子がいい すごく調子が良い どこも悪くない とても元気 とても調子がいい とても調子が良い ないです ないよ 異常なし 異常はありません 気分がいい 健康だよ 健康です 元気 元気だよ 元気でーす 元気です 大丈夫 調子がいい 調子が良い
@ 元気
それ以外
@症状
それ以外
[$parts]=@部位
[$when]=@時期
症状はログを見て、増減、ボキャブラリの調整を行う
@症状:風邪
@症状:腰痛
@症状:頭痛
風邪引くと辛いよね。
腰痛って、なかなか治らないよね。
頭が痛いと、何も手がつかないよね。
りょーかい！
今日も元気そうで何よりだね。
ところで僕の話を聞いてくれる？
[$is_yes] いいよ
今日の天気は晴れ後曇り香
水確率20%　最高気温 10度、
最低紺3度だって。
今日もハワイ並に気持ち良いね。
ボク早口言葉得意なんだ。
「キャッキャ感からのきゃりーぱみゅぱみゅ」
エンジニアのおじさんに聞いたんだけど、「XXXはXXXなんだって」（豆知識）
ボクダンスが得意なんだ。
♪♪♪♪
[$parts] か [$disease] がなければ
[$when] がなければ
[$parts] か [$disease] 、[$when] があれ
どこの具合が悪いか教えてね！
いつから具合が悪いのか教えてね！
症状について詳しく教えてね！
[$when]どこが
[$when] いつから
[$symptom] 症状
応答がなければ、もう一度聞き直す。3回まで。
それじゃあ、係の人を呼ぼうか？
[$is_yes] Flase
[$is_yes] True
@部位に応じたコメント
・今は風邪が流行っているから気をつけてね。
・疲れている時は、暖かくして早く寝ると良いみたいだよ。
・ストレッチは腰痛を和らげる効果があるようだよ。
リョーカイ。
無理はしないようにね。
係の人に電話したから、少し待っててね。